

Il CAVV- CSV di Venezia ha lo scopo di **PROMUOVERE, QUALIFICARE e SOSTENERE** la cultura del volontariato e le iniziative di solidarietà sul territorio



327 5842478
sportelli@csvvenezia.it

Cavallino Treponti

(lunedì dalle 8.30 alle 12.30)
Centro Culturale "G.Pascoli",
Via Fausta / Via Equilia, 2

Chioggia

(martedì dalle 8.30 alle 12.30)
Sede Associazione UILDM Chioggia
Via del Boschetto, 6H

Portogruaro

(mercoledì dalle 8.30 alle 12.30)
Casa delle Associazioni - Via Aldo Moro, 92

Spinea

(giovedì dalle 8.30 alle 12.30)
Sede Associazione CISM - Via Cici, 25A

San Donà di Piave

(giovedì dalle 14.00 alle 18.00)
Casa delle Associazioni - Via Svevia, 2

Camponogara

(venerdì dalle 8.30 alle 12.30)
Sede Circolo Auser "Menin dei Mille"
Via Nuova, 161 (Calcroci)

Tutti i modelli dei documenti
sono scaricabili dal sito
www.csvvenezia.it



Come si crea un'associazione di volontariato

**Coordinamento delle Associazioni
di Volontariato della Città Metropolitana
di Venezia - CSV di Venezia**

Via A. L. Muratori, 3
30173 MESTRE - VENEZIA
Telefono: 041 5040103 Fax: 041 5341822
Email: info@csvvenezia.it PEC: csvvenezia@pec.it

1 **Condivisione e definizione degli stessi interessi, desideri e obiettivi.**

Gruppo di persone che desidera perseguire uno scopo comune a beneficio della comunità attraverso un'organizzazione stabile.
Determinando lo scopo e le attività specifiche



2 **Quale forma associativa?**

Individuare la forma associativa più idonea al vostro scopo.

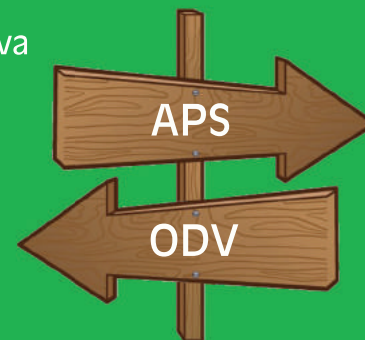

Potete ricevere consulenza presso i nostri sportelli territoriali.

4 **Adempimenti presso l'Agenzia delle Entrate**

Recarsi all'Agenzia delle Entrate per il rilascio del codice fiscale e la registrazione degli atti.



3 **Redazione dell'atto costitutivo e dello statuto**

Predisporre i documenti necessari per la creazione

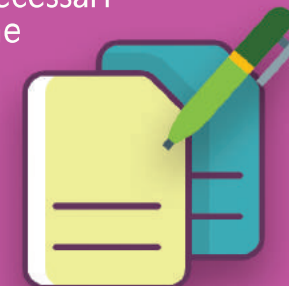

5 **Gestione dell'associazione**

Inizio dell'attività associativa e tenuta dei libri sociali.



Potete ricevere consulenza presso i nostri sportelli territoriali.

6 **Iscrizione al Registro Regionale**

Predisporre la documentazione necessaria per l'istanza di iscrizione.



Potete ricevere consulenza presso i nostri sportelli territoriali.